

QUARTIER DES
MARINAS



UNITÉS 205 & 304



± 987 pi² (205)
± 991 pi² (304)



2



1

1. VESTIBULE : 5'-4" X 10'-10"
2. SALLE DE LAVAGE : 6'-9" X 5'-3"
3. SALLE DE BAIN : 12'-5" X 7'-5"
4. CUISINE : 9'-2" X 12'-11"
5. CHAMBRE : 11'-2" X 11'-8"
6. CHAMBRE : 10'-4" X 10'-10"
7. SALLE À MANGER : 10'-11" X 12'-11"
8. SÉJOUR : 20'-1" X 11'-4"
9. BALCON : 9'-3" X 22'-10"

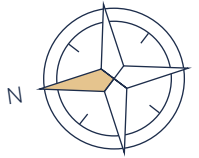

NIVEAU 3

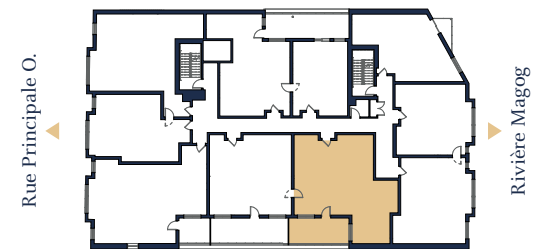

NIVEAU 2



QUARTIERDESMARINAS.COM

819 679-7961

Le projet étant en développement, le propriétaire reconnaît que certaines contraintes pourraient amener de légères modifications au plan annexé au contrat préliminaire. La superficie brute de l'unité indiquée sur les plans est approximative, sujette à des changements sans préavis et est basée sur des calculs de surfaces brutes.